



Paz y Bien



**LICEO SAN FRANCISCO DE ASÍS
ARAUCO**

CUENTA PÚBLICA 2022

Arauco, 14 y 15 de marzo de 2023

**Rodrigo Sepúlveda Garrido
Director**



SÍNTESIS PROYECTO EDUCATIVO INSTITUCIONAL

Visión

Ser reconocidos como una institución educativa católica franciscana que promueva el desarrollo personal, social y ético de los estudiantes para formar personas de Paz y Bien que se incorporen y contribuyan de manera integral al desarrollo de la sociedad.

Misión

Entregar una educación católica franciscana que desarrolle habilidades y valores, brindando variadas oportunidades educativas que atiendan las diferencias individuales, para lograr el aprendizaje de todos los estudiantes.

Sellos Institucionales

Sello 1: *Promociona valores franciscanos para el desarrollo integral de los estudiantes.*

Sello 2: *Proporciona múltiples oportunidades educativas para atender a la diversidad de intereses de los estudiantes.*

Sello 3: *Promueve el cuidado del ambiente para una mejor vida.*



DATOS GENERALES DEL ESTABLECIMIENTO

PERSONAL LICEO SAN FRANCISCO DE ASÍS	
Docentes	76
Asistentes de la Educación	56
Alumnos enseñanza Pre-básica	160
Alumnos enseñanza Básica	792
Alumnos enseñanza Media	553
TOTAL de estudiantes	1505
TOTAL de cursos	35



Alumnos en diferentes subvenciones

Alumnos prioritarios	683
Alumnos preferentes	593
Alumnos PIE	208
Alumnos proretención	113



MATRÍCULA 2022

Nivel	Ciclos	Nº de Cursos	Total Mujeres	Total Varones	Total
Educación Parvularia	Pre-Kínder	2	41	29	70
Educación Parvularia	Kínder	2	36	54	90
Educación Básica	1er. Ciclo	8	171	188	359
Educación Básica	2do. Ciclo	10	236	197	433
Educación Media	1er. ciclo	6	132	126	258
Ed. Media C.H	2do. ciclo	7	153	142	295
Total	--	35	769	736	1505



DATOS EFICIENCIA INTERNA

	2020	2021	2022
TOTAL ALUMNOS	1550	1545	1505
N° REPITENCIA	8	16	21
% LICEO	0,51%	1,03%	1,39%
REPITENCIA ENS. BÁSICA	5/825	3/824	5/792
% REPITENCIA ENS. BÁSICA	0,60%	0,36%	0,63%
REPITENCIA ENS. MEDIA	3/565	13/562	16/553
% REPITENCIA ENS. MEDIA	0,53%	2,31%	2,31%
RETIROS	6	12	24
% RETIROS	0,38%	0,77%	1,58%



DATOS DE EFICIENCIA INTERNA POR NIVEL 2022

Curso	Asistencia	Retención	Porcentaje de Aprobación	Porcentaje Repitencia
PREKINDER	75%	100%	100%	-
KINDER	78%	100%	100%	-



DATOS DE EFICIENCIA INTERNA POR NIVEL 2022

Nivel	Asistencia	Retención	Porcentaje de Aprobación	Porcentaje Repitencia
1° básico	85%	99%	100%	0%
2° básico	85%	98%	100%	0%
3° básico	87%	98%	100%	0%
4° básico	87%	99%	98%	2%
5° básico	88%	99%	100%	0%
6° básico	88%	97%	100%	0%



DATOS DE EFICIENCIA INTERNA POR NIVEL 2022

Nivel	Asistencia	Retención	Porcentaje de Aprobación	Porcentaje Repitencia
7° básico	90%	98%	98%	2%
8° básico	88%	100%	99%	1%
I° medio	87%	97%	95%	5%
II° medio	86%	96%	96%	4%
III° medio	86%	98%	97%	3%
IV° medio	85%	99%	100%	0%



RESULTADOS PSU/PDT/PAES

PRUEBA RENDIDA	2020	2021	2022
LENGUAJE	494	480	647
MATEMÁTICA	517	502	566
MATEMÁTICA 2	-	-	417
HISTORIA	505	505	501
CIENCIAS	499	493	508
CANTIDAD DE ESTUDIANTES QUE RINDIERON LA PRUEBA	119 de 128	128 de 129	168 de 169

DIA LECTURA 2022

DIAGNÓSTICO: Estudiantes que requiere mayor apoyo en Lectura

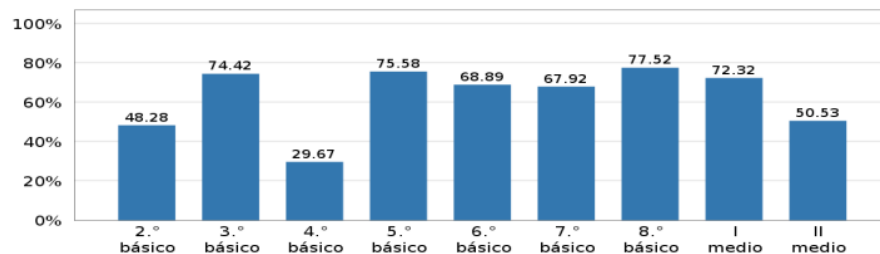

INTERMEDIO: Distribución de estudiantes, según niveles de logro

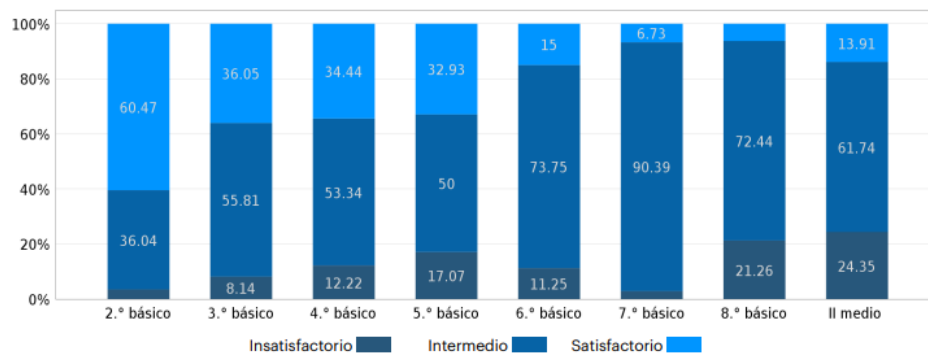

CIERRE: Porcentaje de estudiantes que demostró avances en los niveles de logro

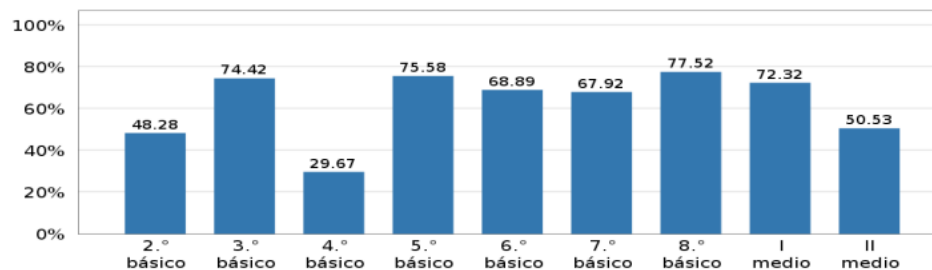

DIA MATEMÁTICA 2022

DIAGNÓSTICO: Estudiantes que require mayor apoyo

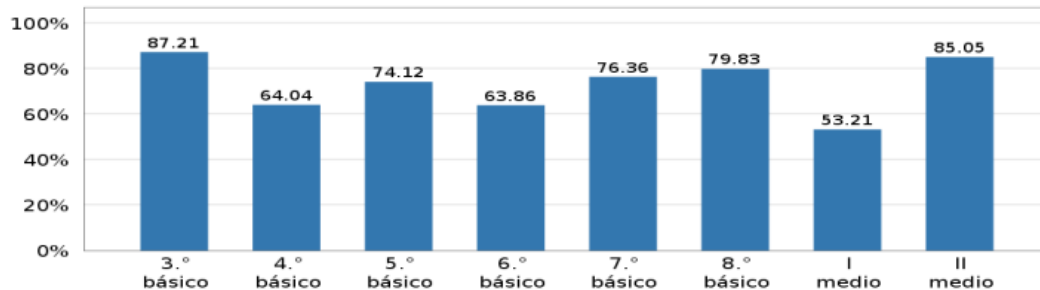

INTERMEDIO: Distribución de estudiantes, según niveles de logro

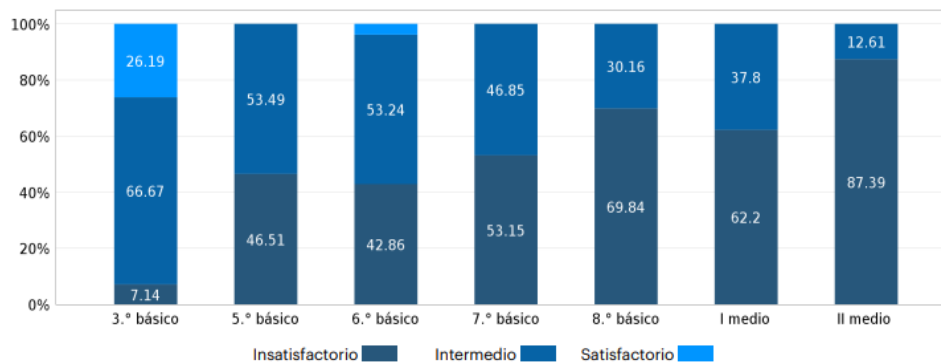

CIERRE: Porcentaje de estudiantes que demostró avances en los niveles de logro

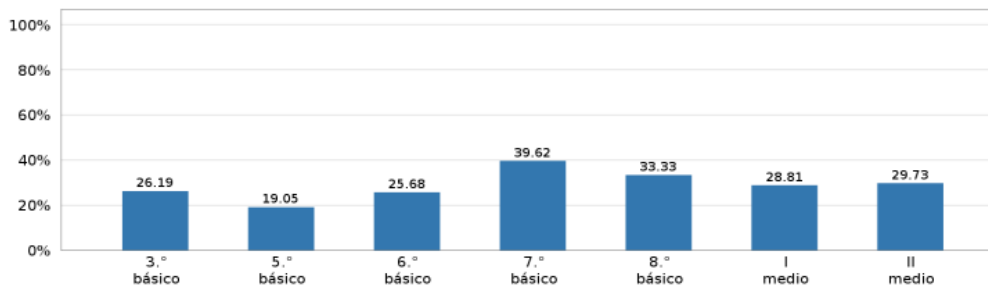



SÍNTESIS DE LA GESTIÓN INSTITUCIONAL 2022

Se implementan 16 acciones distribuidas en las diferentes dimensiones del Plan de Mejoramiento Educativo.

Los recursos se asignan mayoritariamente en:

- La adquisición de recursos digitales y tecnológicos.**
- La implementación de espacios educativos y administrativos.**
- Las horas de profesionales.**
- La capacitación del personal.**



EVALUACIÓN PME 2022 LIDERAZGO.

ACCIONES RELEVANTES / IMPACTO 2022

- Actualización, articulación, difusión, monitoreo y seguimiento a la implementación del Reglamento Interno de Convivencia Escolar (RICE).
- Articulación de los planes por normativa de manera efectiva y articulada de forma transversal en las distintas áreas de la gestión escolar con el PEI.
- Fortalecimiento del Plan de Comunicación Institucional, definiendo instancia, canales, flujos efectivos de comunicación, y líneas de dependencias jerárquicas y administrativas.

DESAFIOS 2023

- Monitoreo a la implementación del RICE y su articulación con las distintas áreas de gestión.
- Diseñar un Plan de Perfeccionamiento en las distintas áreas de gestión.
- Constitución de un Equipo de Comunicaciones.
- Consolidar un Plan de Comunicación Institucional
- Fortalecer la participación y la construcción participativa y colaborativa con los procesos de gestión Institucional, con toda la comunidad educativa.
- Proveer el uso de múltiples recursos digitales de comunicación, asegurando una comunicación efectiva institucional.



EVALUACIÓN PME 2022 GESTIÓN PEDAGÓGICA.

ACCIONES RELEVANTES / IMPACTO 2022

- Se estructuran espacios de tiempo para fortalecer el trabajo colaborativo entre los distintos departamentos y niveles. / Mejoramiento de los procesos internos de cada departamento y niveles.
- Implementación estrategia ABD en directo apoyo a estudiantes con NEE con extensión a estudiantes con pertenecientes al proyecto PIE.
- Nivelación del proceso de lectoescritura a través de taller de lectoescritura para estudiantes de 1° a 4° básico mejorando el proceso de lectura de niños y niñas que estuvieron dos años en pandemia.
- Taller de nivelación de habilidades matemáticas para estudiantes de enseñanza media/ movilidad de los resultados de los estudiantes.
- Preuniversitario CIMMA, se brinda herramienta de apoyo a los estudiantes.
- Psicopedagoga Ens. Básica y Media/ apoyo a los estudiantes con dificultades de aprendizaje.
- Perfeccionamiento Evaluación Formativa afianzando conceptualización del paradigma de evaluación.
- Diseño del Proyecto de Comprensión Lectora desde Prekínder a Cuarto Medio unificando criterios.
- Actualización del Reglamento de Evaluación
- Modificación de periodo académico de trimestre a semestre.
- Talleres ACLE

DESAFIOS 2023

- Fortalecer tiempos y espacios para el fortalecimiento del trabajo colaborativo como practica institucional.
- Implementar gradualmente el Plan de Comprensión Lectora.
- Diseño del Plan de Resolución de Problemas.
- Seguimiento a las prácticas docentes al aula.
- Seguimiento a la implementación de las prácticas evaluativas.
- Intercambio de prácticas docentes exitosas
- Articulación de asignaturas.
- Seguimiento de la trayectoria educativa (aprendizajes y metas)
- Implementación metodología Lesmes de Educación Parvularia a Segundo Básico.
- Perfeccionamiento (Evaluación/ Trabajo colaborativo/ priorización curricular).



EVALUACIÓN PME 2022 FORMACIÓN Y CONVIVENCIA.

ACCIONES RELEVANTES / IMPACTO 2022

Se ejecutan jornadas de socialización a través de talleres y charlas orientadas en fortalecer aprendizajes socioemocionales fortaleciendo las entrevistas a los padres y/o apoderados y estudiantes.

Rol del Profesor jefe en el proceso de formación de los estudiantes.

Análisis de instrumentos externos

Aplicación de variadas estrategias como trabajo grupal, colaborativo e individual en para abordar las diferentes necesidades que se evidenciaron, como resolución de conflicto, autoestima, buen trato con profesionales, equipo de convivencia y apoyo externo para enfrentar de manera adecuada el desarrollo armónico en su crecimiento personal, intelectual y social, favoreciendo los procesos formativos y académicos de nuestros estudiantes.

DESAFIOS 2023

- Incrementar el dialogo constante con padres y/o apoderados para acompañar en el proceso formativo de los estudiantes.
- Fortalecer el rol de guía, mediador, de contención del profesor jefe ante dificultades de los estudiantes.
- Apropiación y ejecución de los roles de los diferentes integrantes del equipo de convivencia.
- Implementar un programa de mediación y de alumnos ayudantes para mejorar la resolución de conflicto entre pares.
- -Perfeccionamiento para implementar de manera efectiva y contextualizada el Plan de Sexualidad.
- Perfeccionamiento de Convivencia Escolar para fortalecer los roles en su nueva estructura..



EVALUACIÓN PME 2022 RECURSOS.

ACCIONES RELEVANTES / IMPACTO 2022

- Fortalecimiento de un clima laboral positivo, promoviendo las buenas relaciones interpersonales, valorando logros del personal, mediante reconocimientos sociales, oportunidades de desarrollo y desafíos laborales y asignación de nuevas responsabilidades, proporcionando espacios agradables para su permanencia, asegurando así, ambientes laborales agradables. / Impacto: fortalecimiento de los liderazgos intermedios.
- Asesorar los procesos de gestión institucional, vinculando y articulando a los distintos estamentos, a partir de talleres, encuentros de análisis y reflexión, con orientaciones técnicas para construcción en conjunto con la comunidad educativa, con una visión estratégica institucional compartida, fortaleciendo la comprensión del modelo de gestión escolar y el uso de herramientas de gestión.
- Fortalecer el funcionamiento de la gestión educativa, en el contexto de los 5 ejes priorizados por MINEDUC, implementando espacios seguros y adecuados, provistos de las condiciones sanitarias, infraestructura y de equipamiento tecnológico y digital, para asegurar la reactivación educativa, en contexto de presencialidad./ Impacto: Implementación tecnológica, sanitaria, contratación de recursos humanos. Certificación de instalaciones de gas y luz.

DESAFIOS 2023

- Fortalecimiento de los liderazgos intermedios.
- Generar instancia formales y espacios para el buen clima laboral.
- Fortalecer los equipos de trabajo en sus distintas actividades a través de un acompañamiento propositivo con retroalimentación oportuna a sus prácticas.
- Proveer de todos lo equipamiento y espacios educativos, adecuados al servicio de los procesos educativos.



FISCALIZACIONES DE LA SUPERINTENDENCIA DE LA EDUCACIÓN 2022

N° ACTA	FECHA	OBSERVACIONES
02030160	17.06.22	Cierre de proceso por Maltrato a estudiantes y/o párvulos.
220800735	13.09.22	Recursos de Remuneraciones 2020.
220801109	20.10.22	Maltrato a estudiantes y/o párvulos.
220801110	07.11.22	Maltrato a estudiantes y/o párvulos.
220801500	21.12.22	Acreditación de Saldos 2022
230800199	13.02.23	Proceso de Admisión



FISCALIZACIONES DE LA SEREMI DE SALUD 2022

N° ACTA	FECHA	OBSERVACIONES
41699	07.03.22	Inspección cumplimiento medidas COVID, plan paso a paso fase 2.
46261	24.05.22	Inspección cumplimiento medidas COVID
14667	10.06.22	Investigación epidemiológica por Cluster laboral y medidas COVID
58334	17.06.22	Investigación epidemiológica por Cluster laboral y medidas COVID
228301	27.07.22	Visita solicitada por el establecimiento para realizar bingo del centro general de padres.
14841	24.11.22	Investigación epidemiológica por Cluster laboral y medidas COVID
14855	20.12.22	Investigación epidemiológica por Cluster laboral y medidas COVID



INGRESOS Y EGRESOS FINANCIEROS 2022

DESCRIPCIÓN	SUBVENCIÓN GENERAL	SEP	PIE	MANTENIMIENTO	PRO-RETENCION
INGRESOS					
SUBVENCION NORMAL	1.822.874.515		283.568.405		
SUBVENCIONES ESPECIALES		559.095.248		13.286.318	30.052.452
INGRESOS PROPIOS ESTABLECIMIENTO					
TOTAL INGRESOS	1.822.874.515	559.095.248	283.568.405	13.286.318	30.052.452
EGRESOS					
REMUNERACIONES	1.324.946.736	406.205.324	268.063.681	-	3.278.642
GASTOS EN RECURSOS DE APRENDIZAJ	4.577.409	131.472.711	21.115.620	-	9.664.103
GASTOS DE OPERACION	579.666.556	48.819.025	13.724.089	-	0
GASTOS MANTENCION Y REPARACIONES	101.773.688	4.754.050	0	13.286.318	-
SUBVENCIONES POR RENDIR SUPEREDU	-188.089.874	-32.155.862	-38.669.970	0	17.109.707
TOTAL EGRESOS	1.822.874.515	559.095.248	264.233.420	13.286.318	30.052.452
TOTAL PRESUPUESTO 2022					
TOTAL INGRESOS	1.822.874.515	559.095.248	283.568.405	13.286.318	30.052.452
TOTAL EGRESOS	1.822.874.515	559.095.248	264.233.420	13.286.318	30.052.452

BENDICIÓN DE SAN FRANCISCO

“ Que el Señor te bendiga
y te guarde,
te muestre su rostro
y tenga misericordia de ti,
te mire benignamente
y te conceda la paz”

San Francisco de Asís



**¡Muchas Gracias!
Paz y Bien**